Freire da Cruz
Aula de SAP

SAP – Pedido de compras - Subcontratação

Olá caro aluno, nessa aula vamos entender o passo a passo para fazer um pedido de compras de subcontratação.

1. Criação do pedido – Transação ME21N/ ENTER.

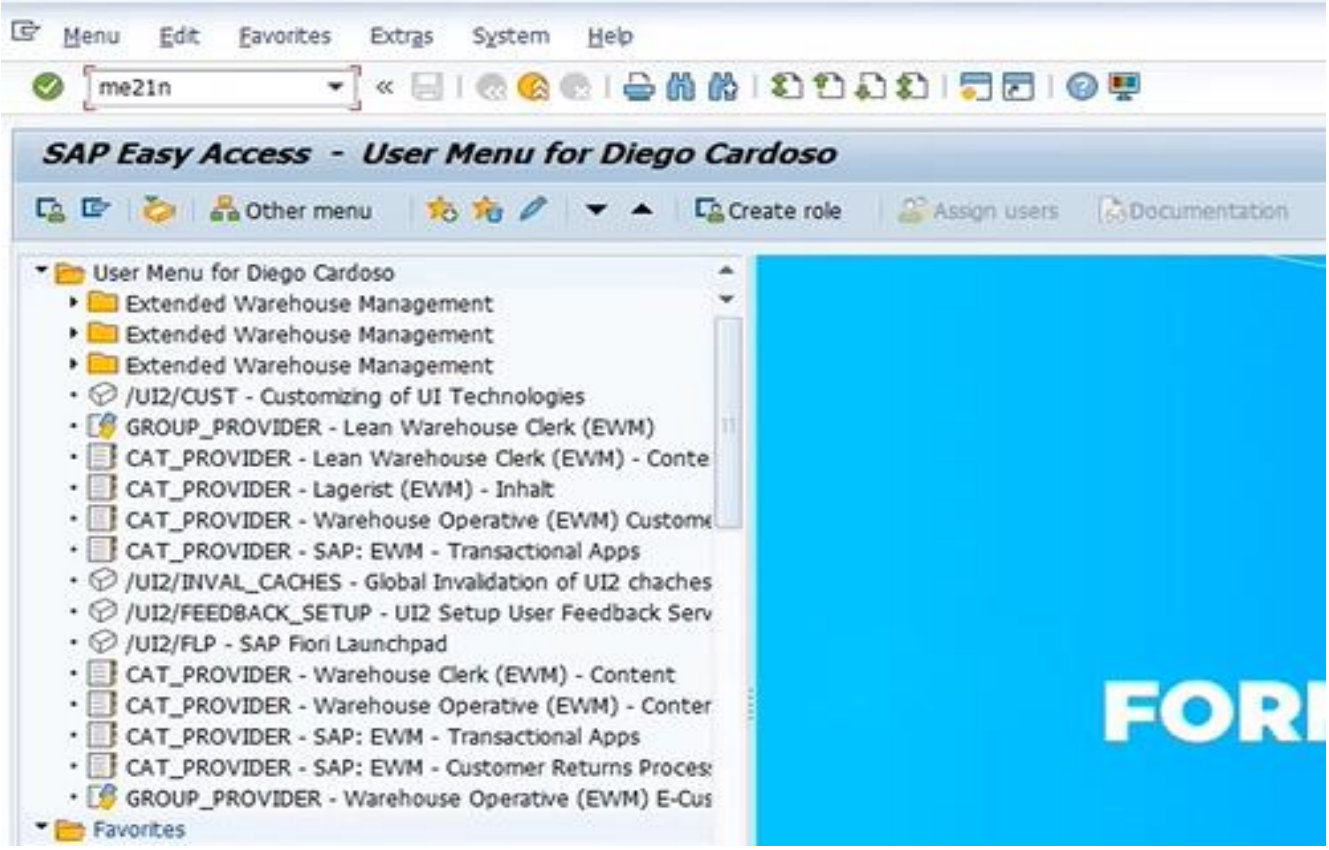

Preenche o campo de pedido de compras, para esse caso vamos usar **NB Standard PO/ Fornecedor**/ Componente/ Material/ ENTER.

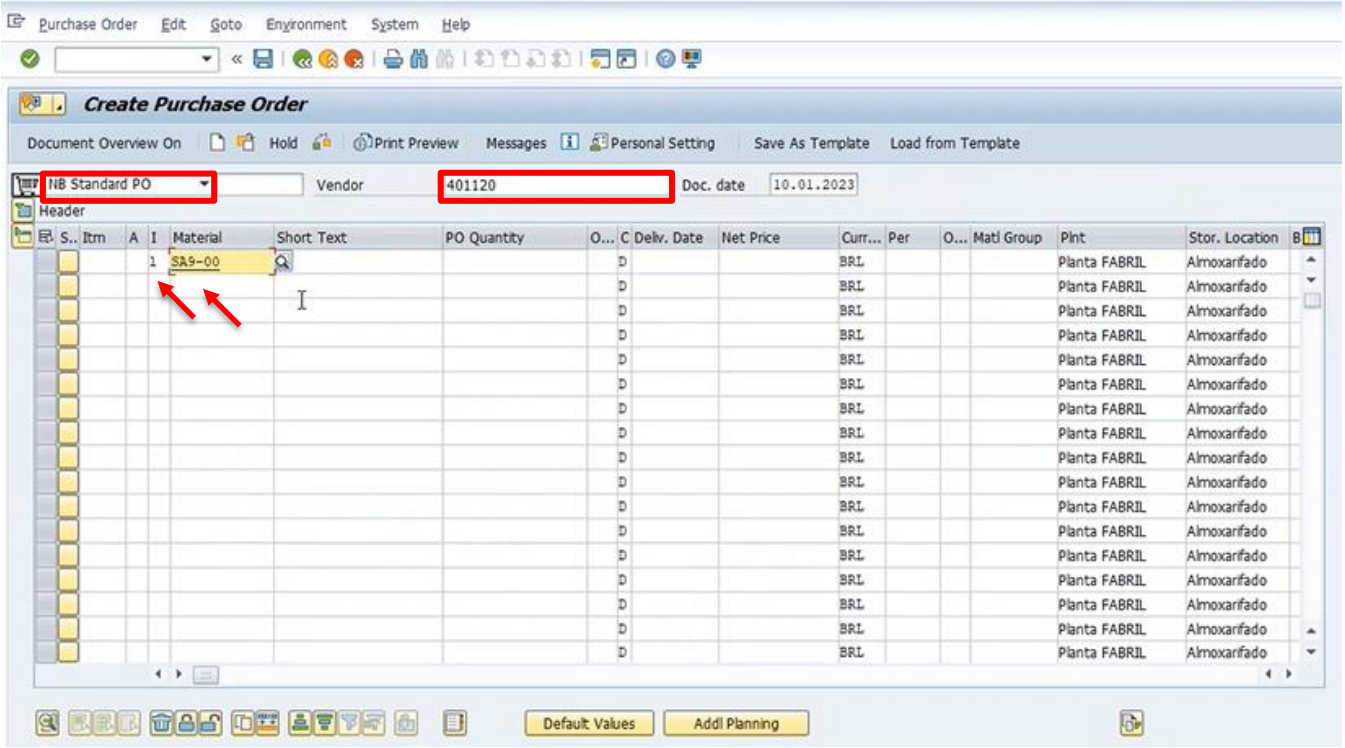

O sistema já vai trazer as informações de descrição e preço. Inclui a quantidade, e na aba **Material Data** é possível ver os componentes desse material.

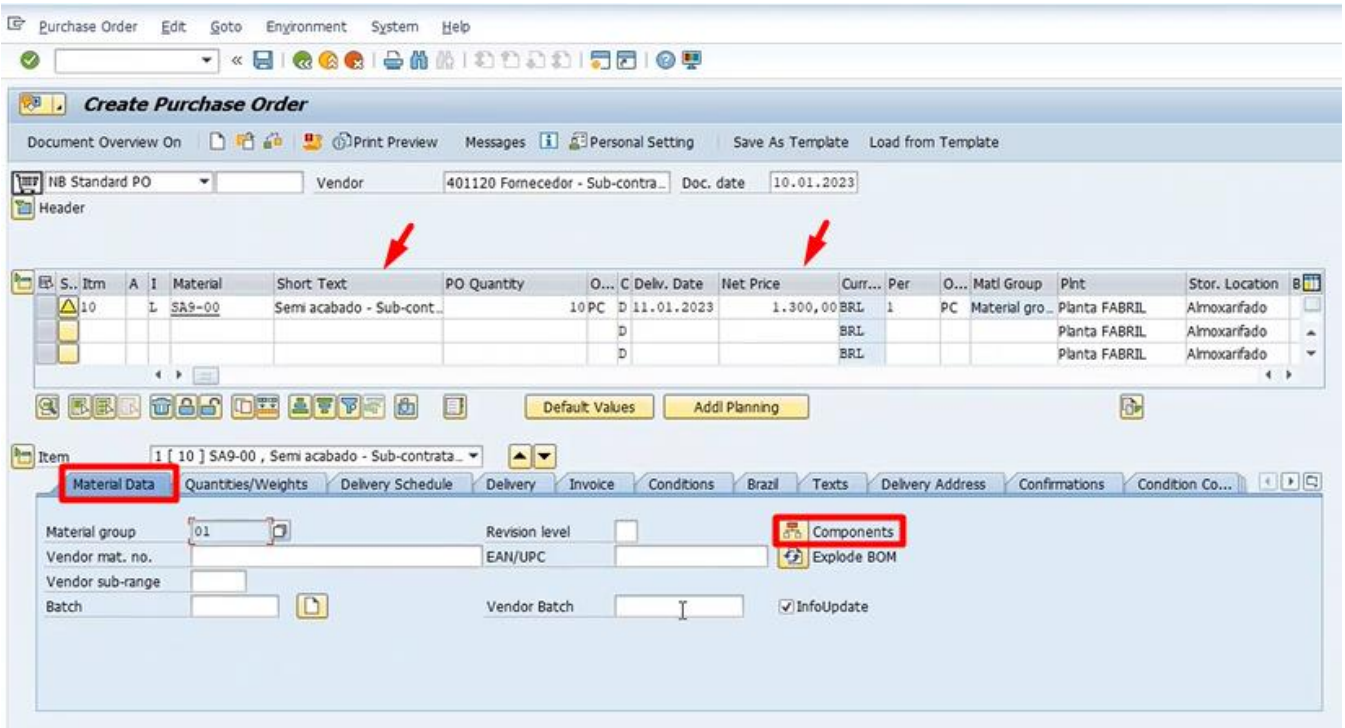

Na tela dos componentes é possível observar quanto é necessário para produção da quantidade que colocamos no pedido.

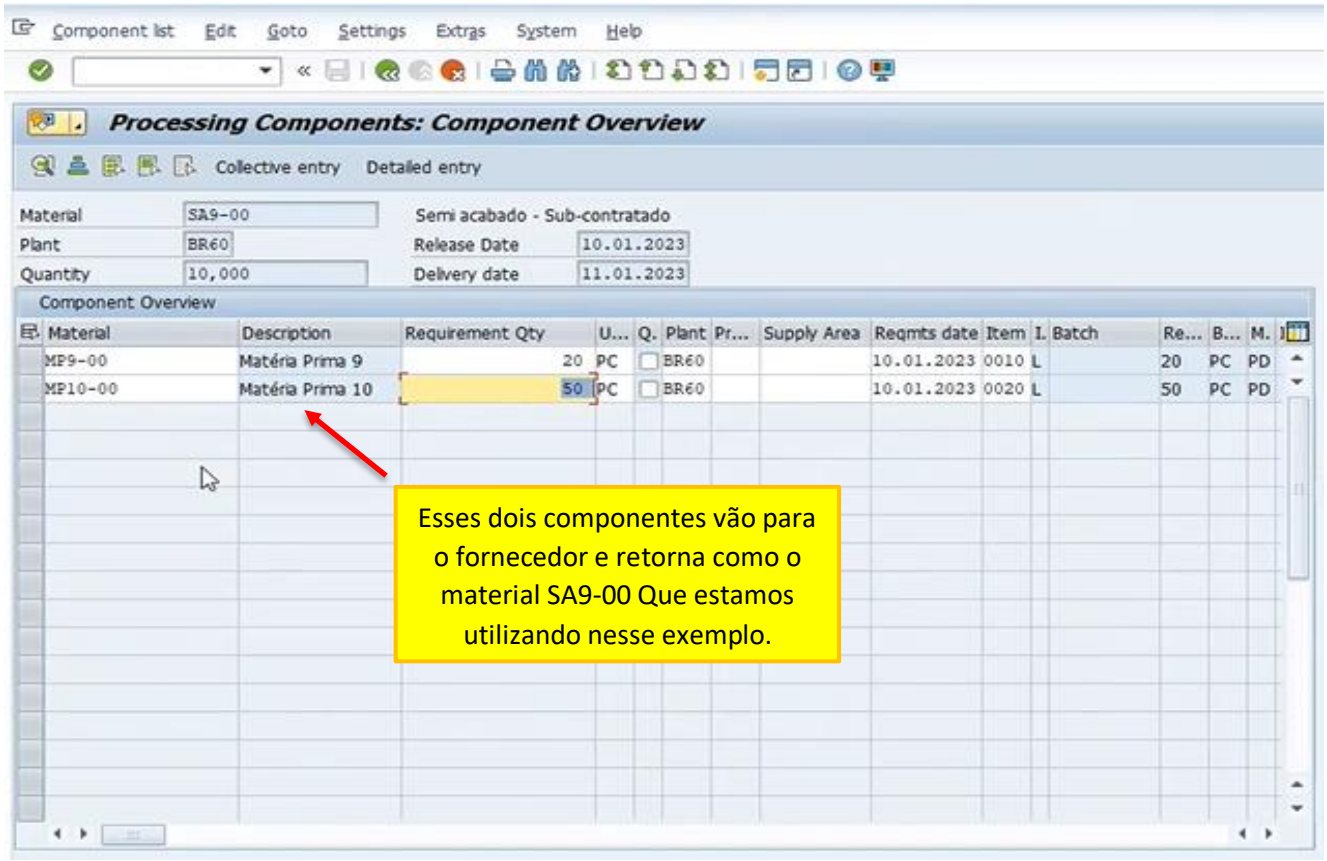

Observe que os campos com as quantidades podem ser alterados, mas é importante levar em consideração que as alterações só podem ser feitas mediante a validação da equipe de engenharia de processo, para que não gere diferença de preço.

2. Lista técnica - Transação CS02.

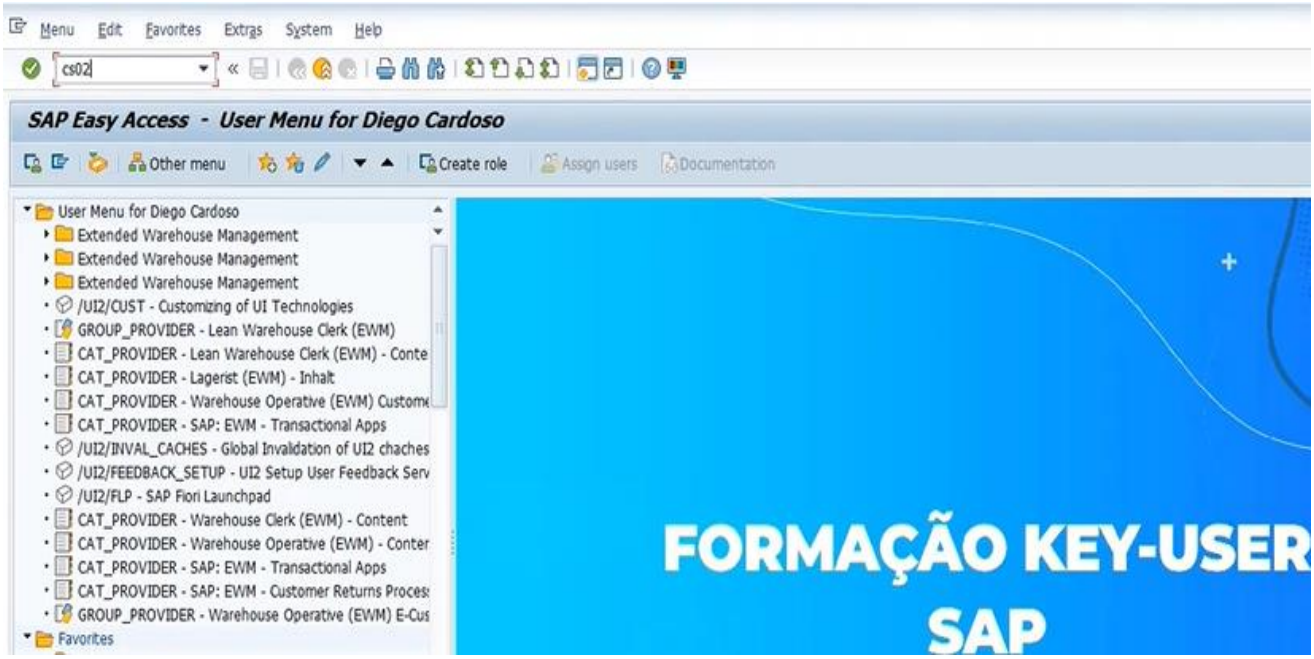

Na próxima tela preenche com o código do material/ Selecione qual a lista técnica/ Planta / ENTER.

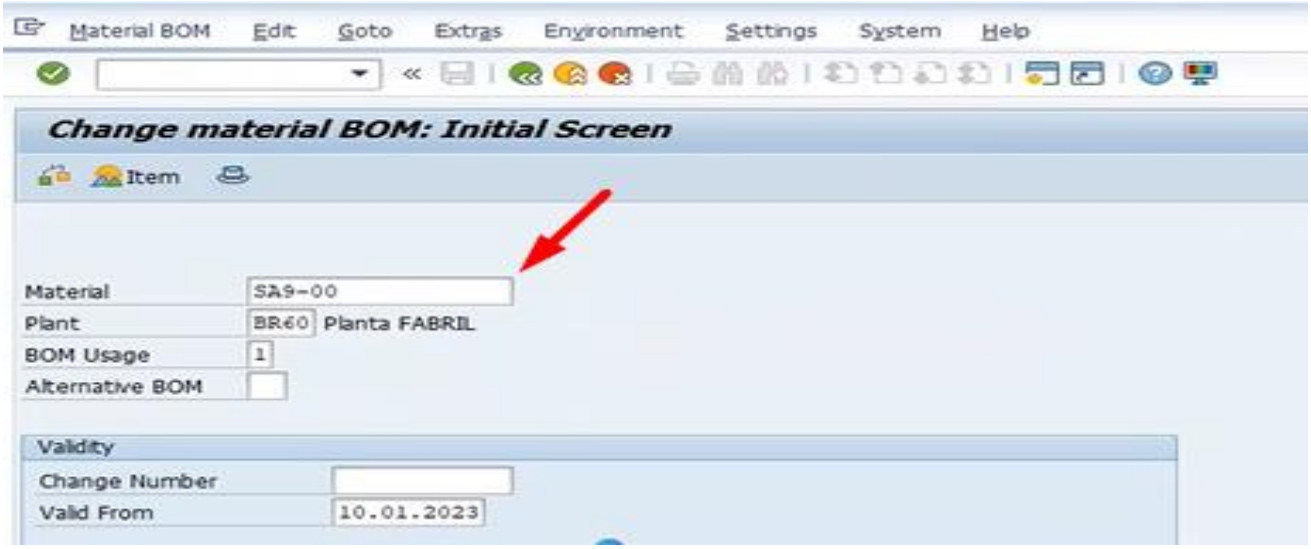

Vai aparecer a lista técnica com os componentes e as quantidades. Abrindo a **Categoria de itens da lista técnica** tem diversas opções, aqui nesse exemplo estamos utilizando o “L” = (material em estoque).

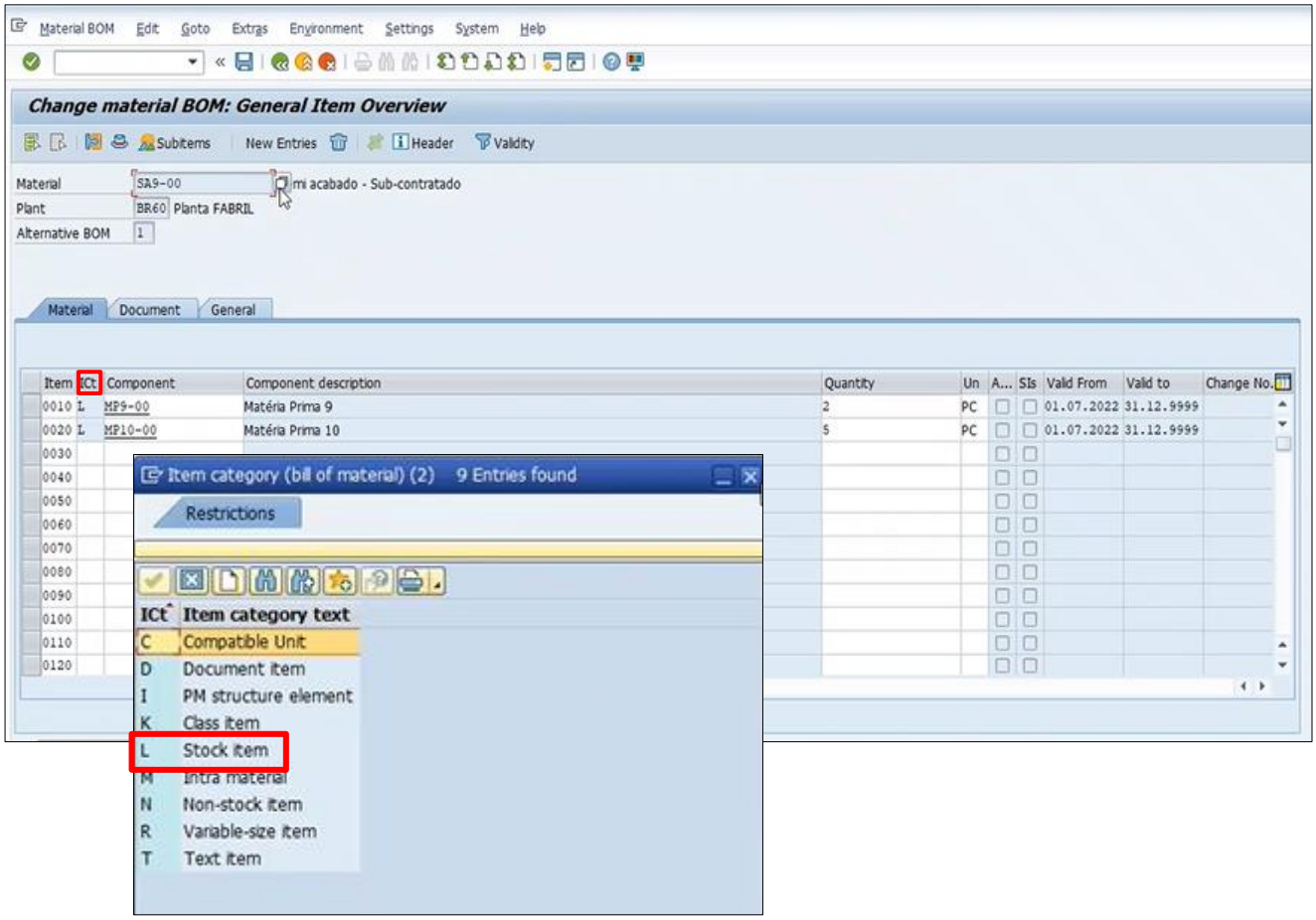

Clicando em cima do item o sistema traz mais informações. Todas essas informações da lista técnica vão seguir para o pedido.

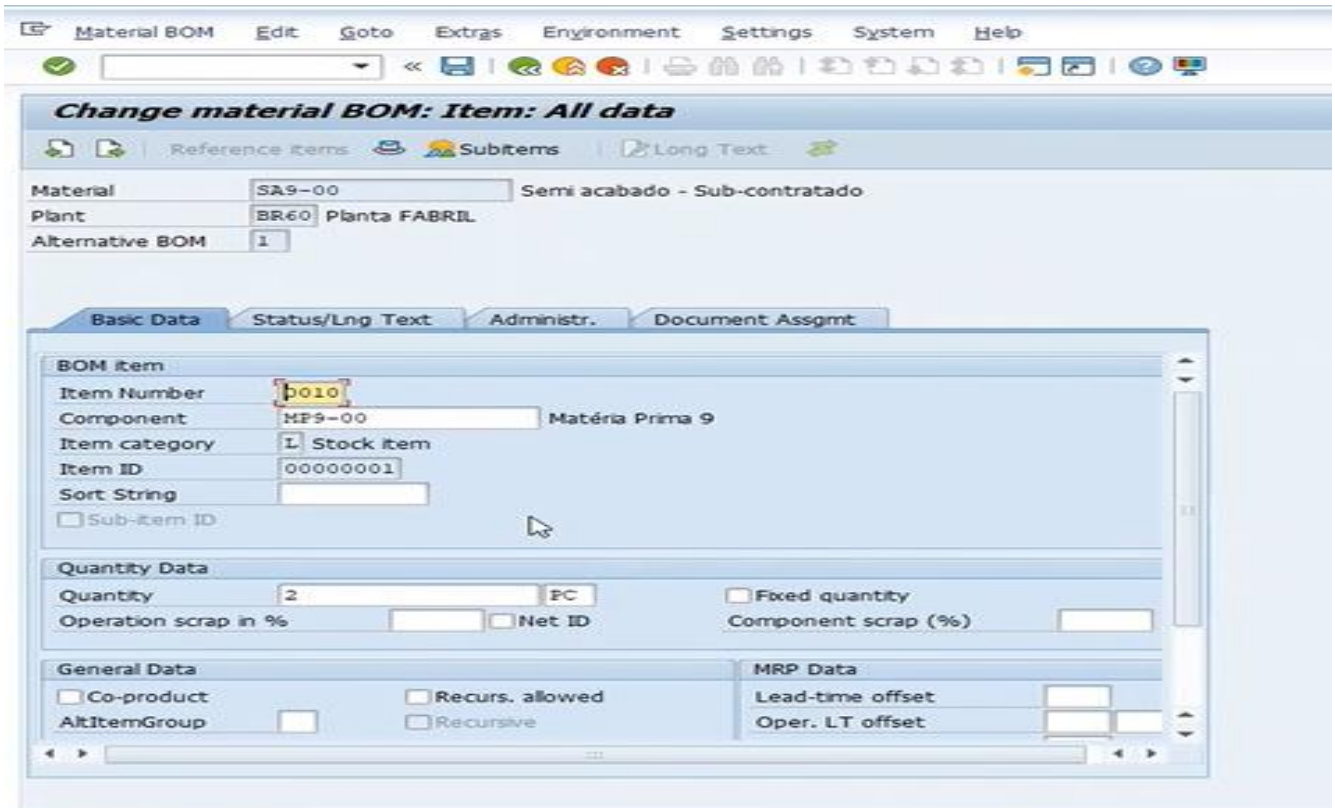

Voltando para o pedido, é importante analisar todas as abas para verificar se todas as informações estão corretas/ SALVA.

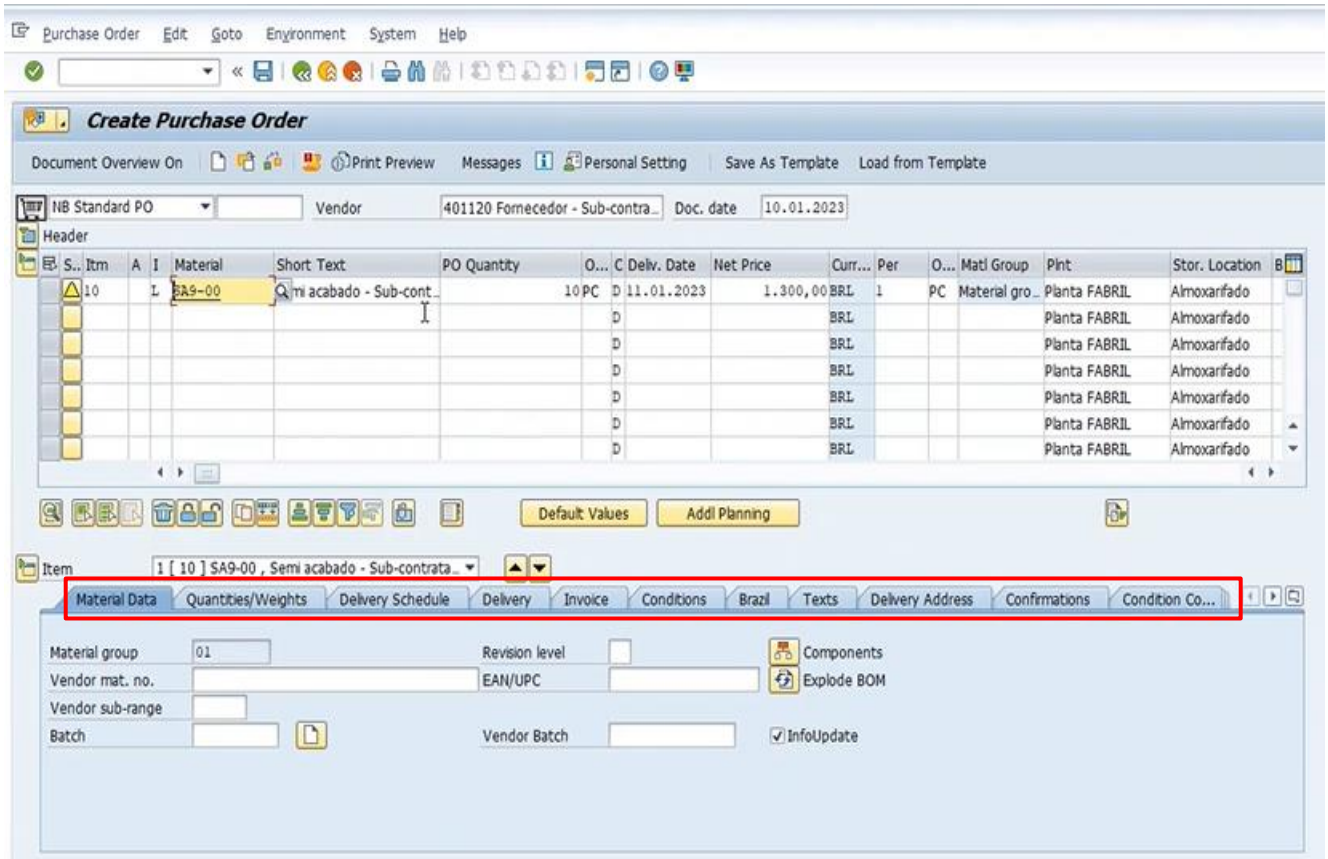

Aula Finalizada!

Até a próxima!